

PROSPETTO SUD-EST

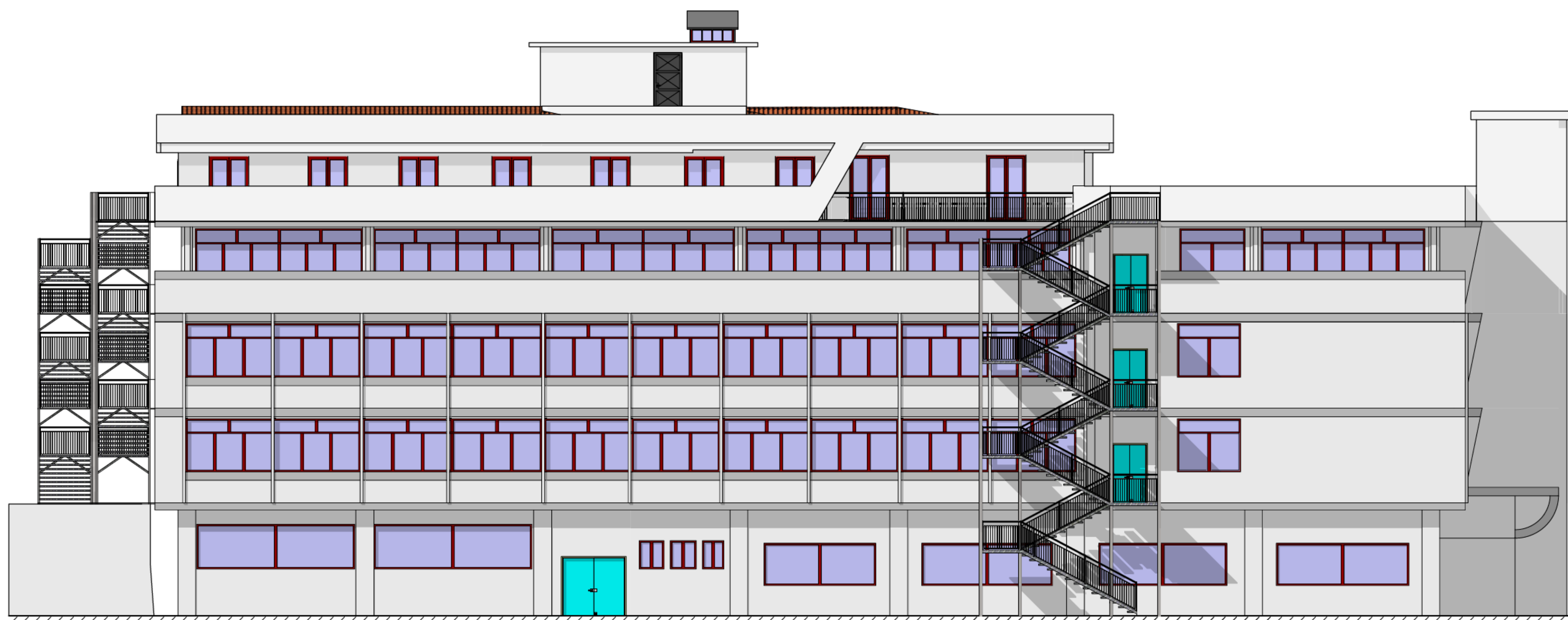

PROSPETTO NORD-OVEST



PROSPETTO SUD-OVEST

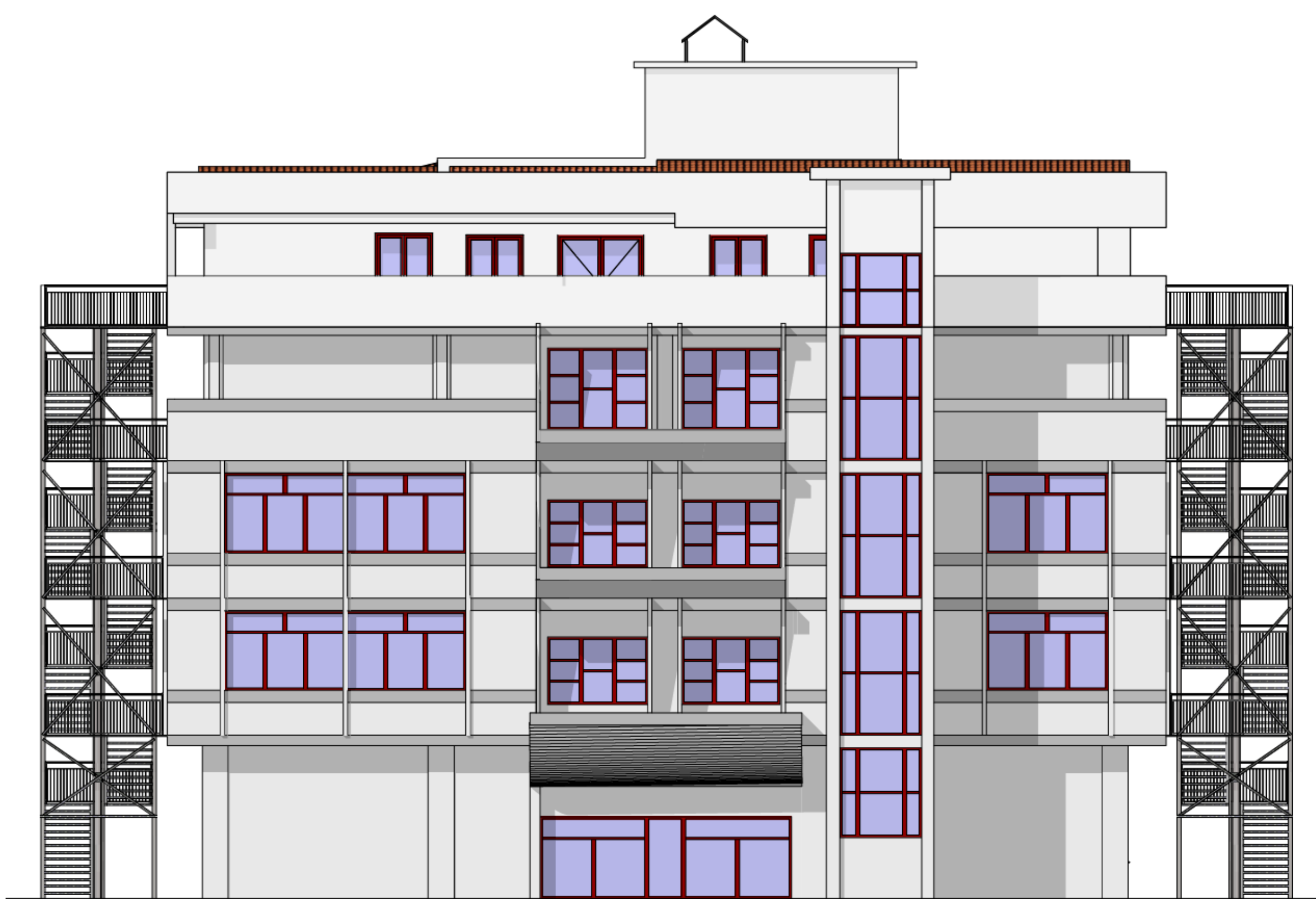

PROSPETTO NORD-EST

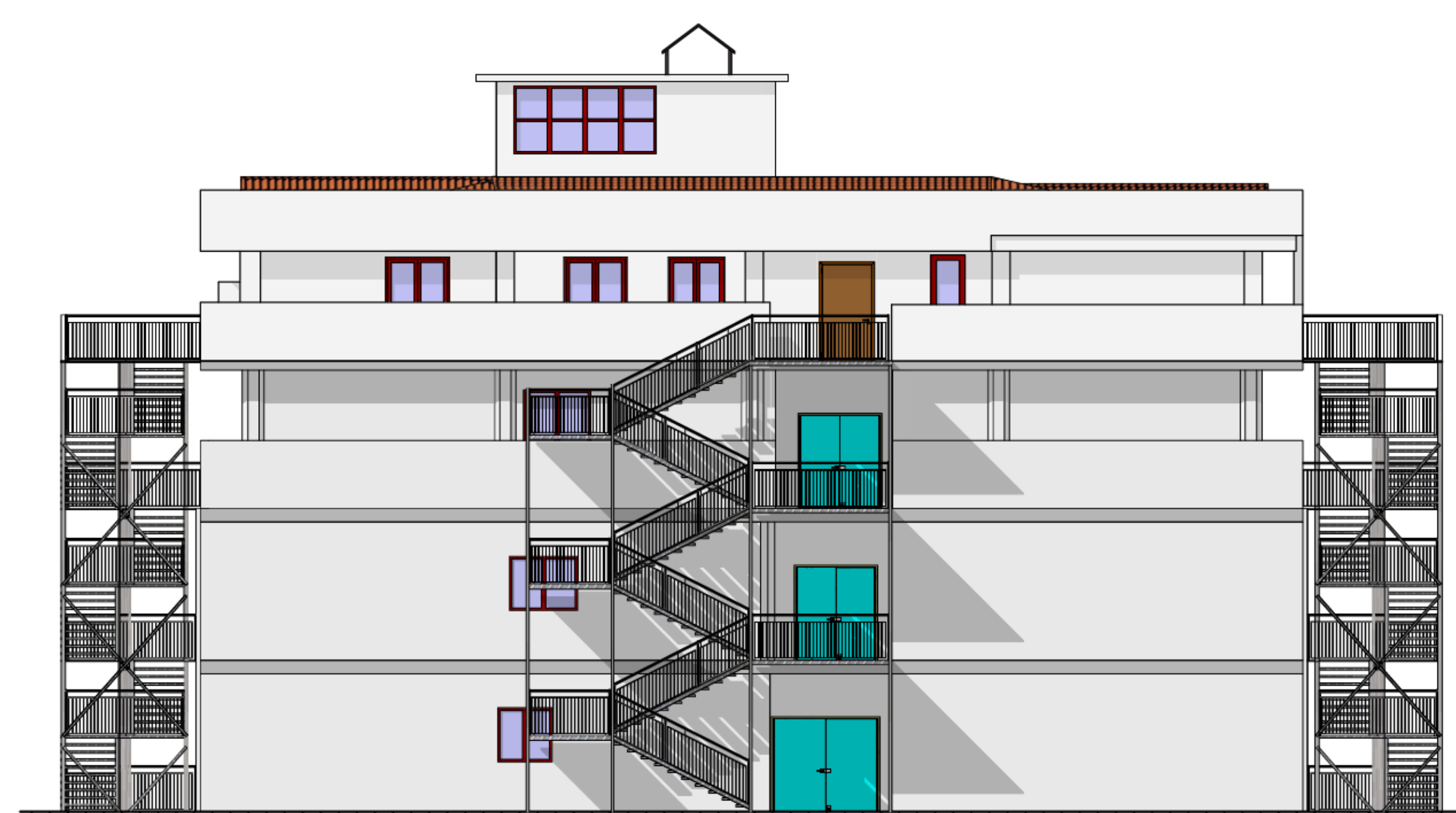

PIANTA GENERALE

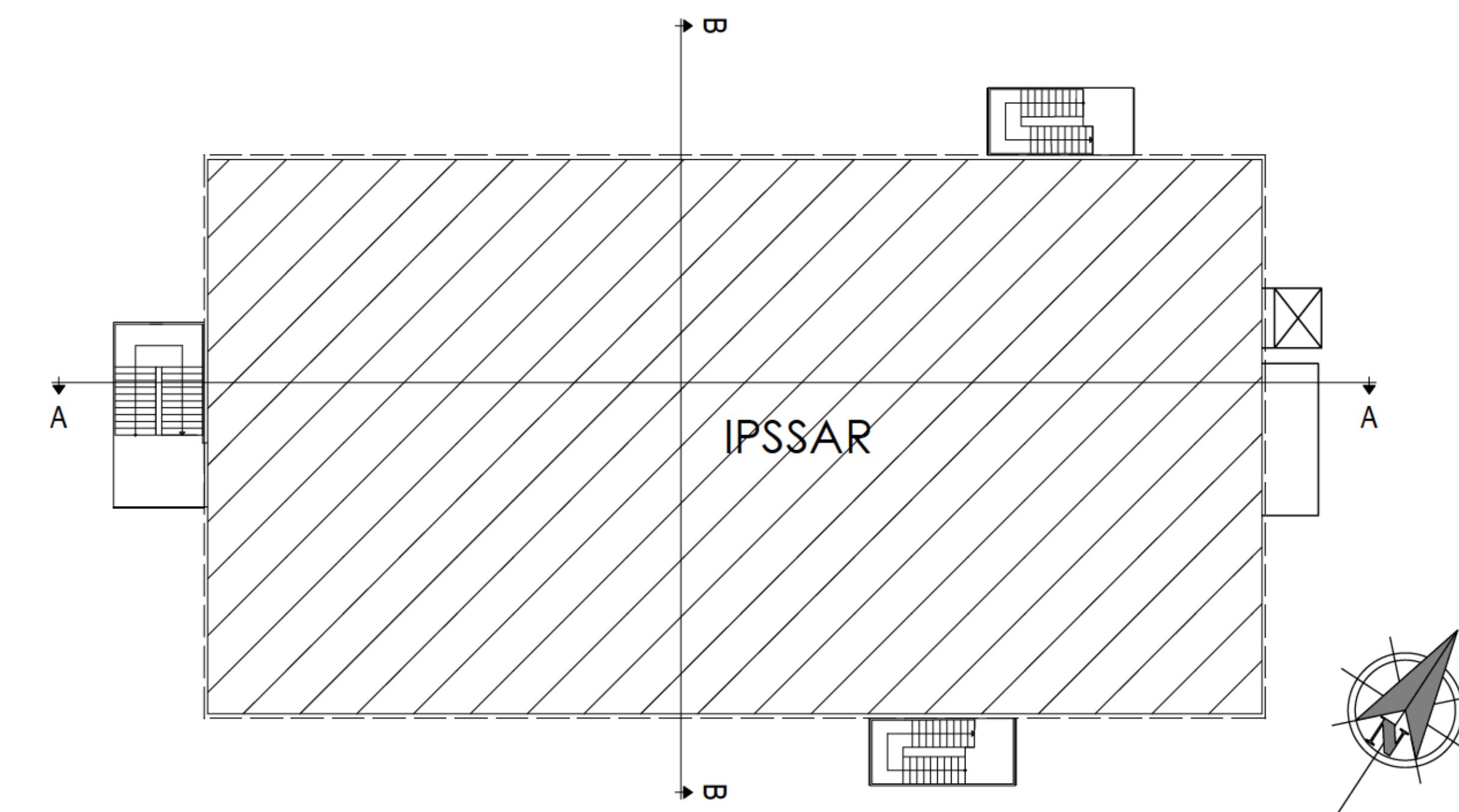

SEZIONE A-A

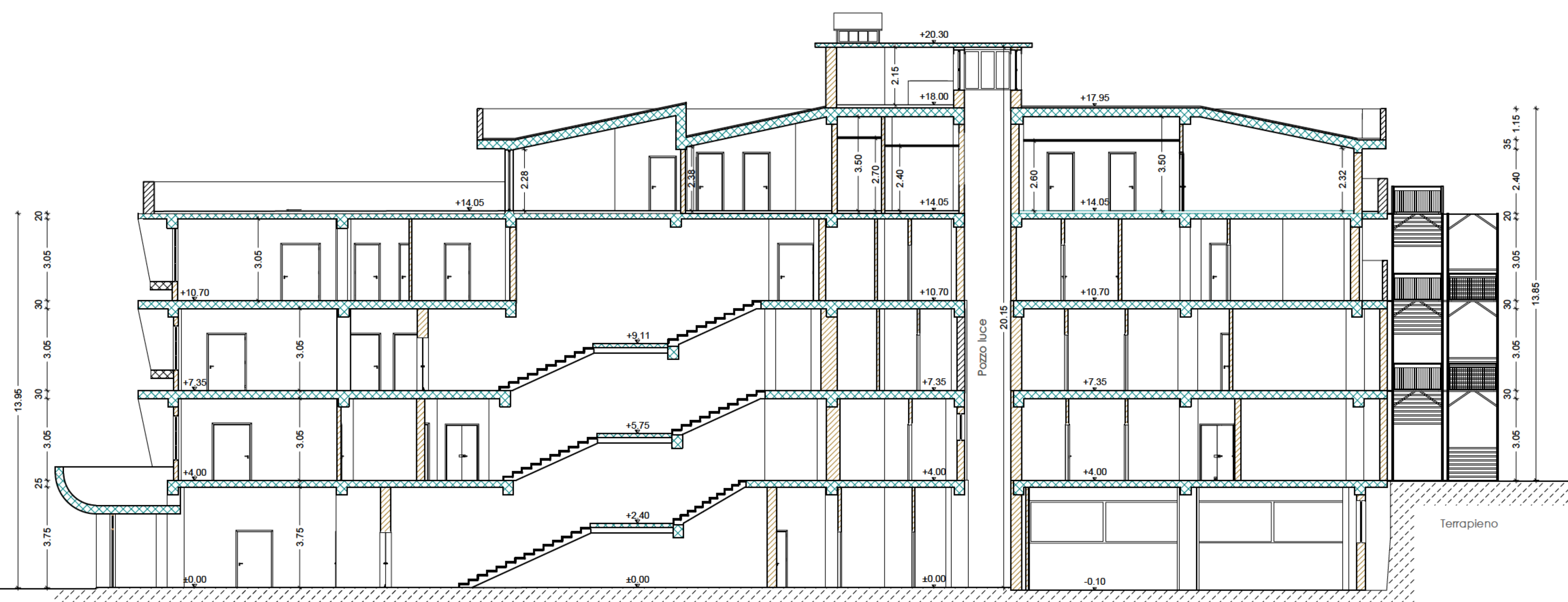

SEZIONE B-B

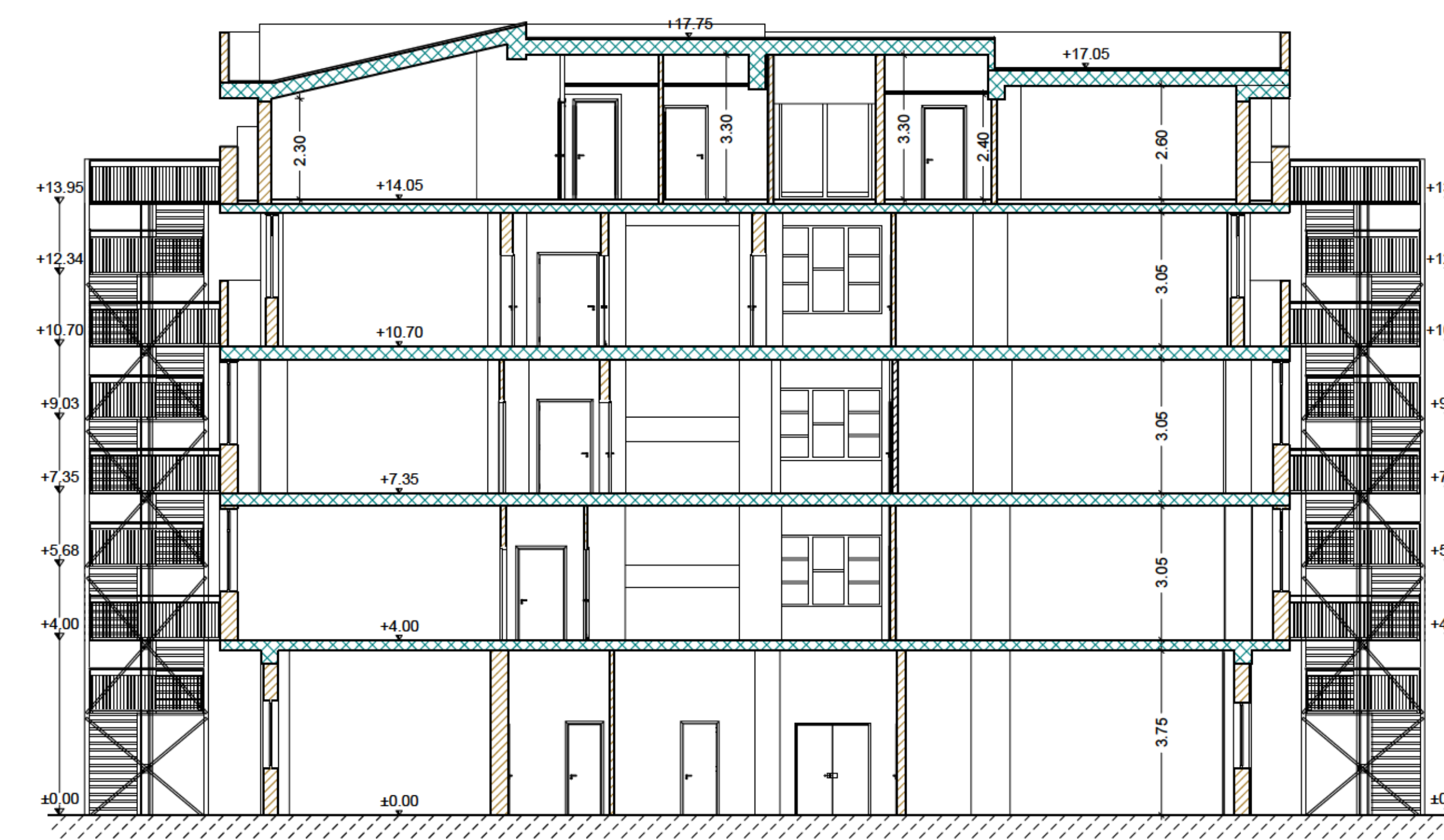

STUDIO DI INGEGNERIA DELLE STRUTTURE
 DR. ING. FRANCESCO FANIGLIULO
VIA LEONICO ARDOLO N. 34 - 87100 COSENZA - TEL. +39 0984 713431 - EMAIL: INFO@STUDIODELLESTRUTTURE.IT

Rif./Rev.	Progetto	Data	Redattore
	Bozza		
	Preliminare		
	Definitivo	28.02.2017	Ing. Francesco Fanigliulo
	Esecutivo	02.12.2020	Ing. Francesco Fanigliulo
Nr. Tav.:	07/A	Scala:	1:100
Rev.			



PROVINCIA DI COSENZA
 Settore Edilizia
 Corso Telesio, 17 - 87100 Cosenza

Contenuto Tavola:
 Stato Futuro Prospetti e Sezioni

Progetto:
**COMPLETAMENTO ADEGUAMENTO SISMICO
 IPSSAR DI CASTROVILLARI**

Impresa Esecutrice:

Rif./Rev.	Tavola Sostitutiva	Data	Redattore

Collaboratore/i



Approvazioni

Progettista
dr. Ing. Francesco Fanigliulo
 Via L. Aioato, 34 - 87100 Cosenza

Direttore dei Lavori