

PROSPETTO SUD-EST

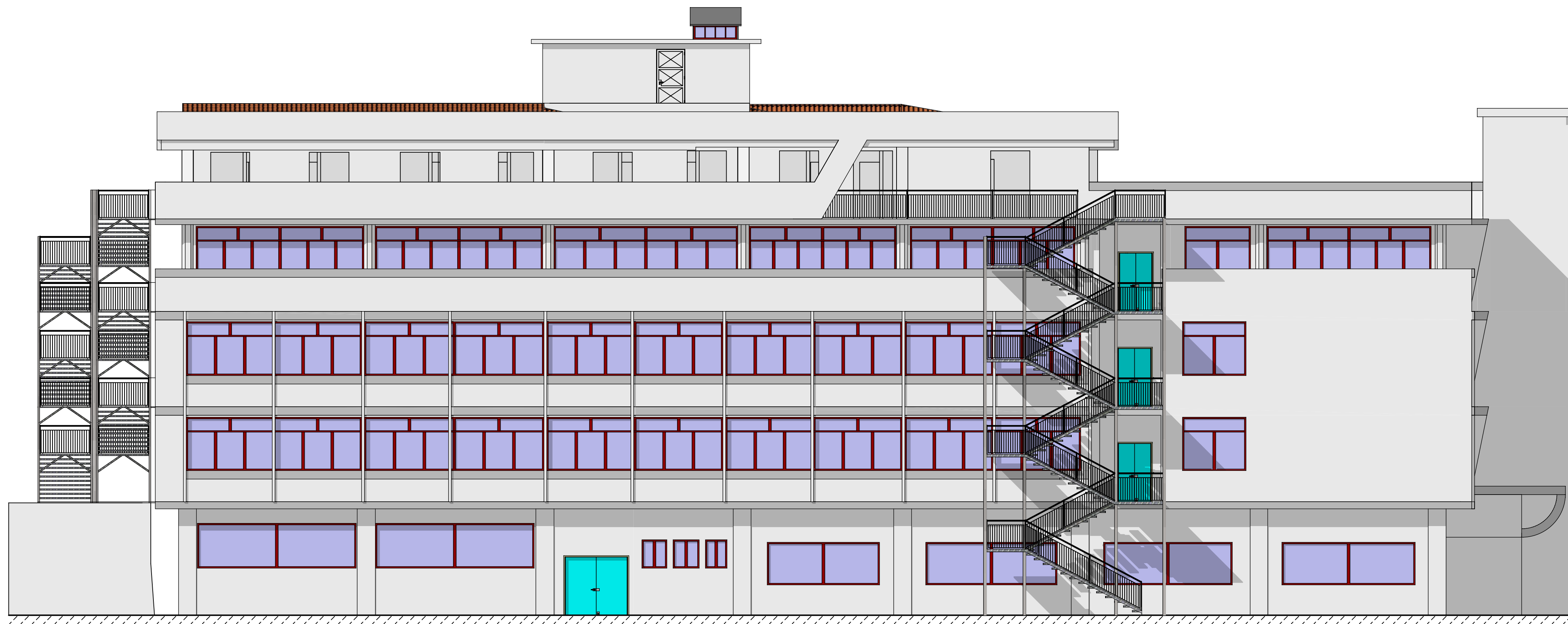

PROSPETTO NORD-OVEST

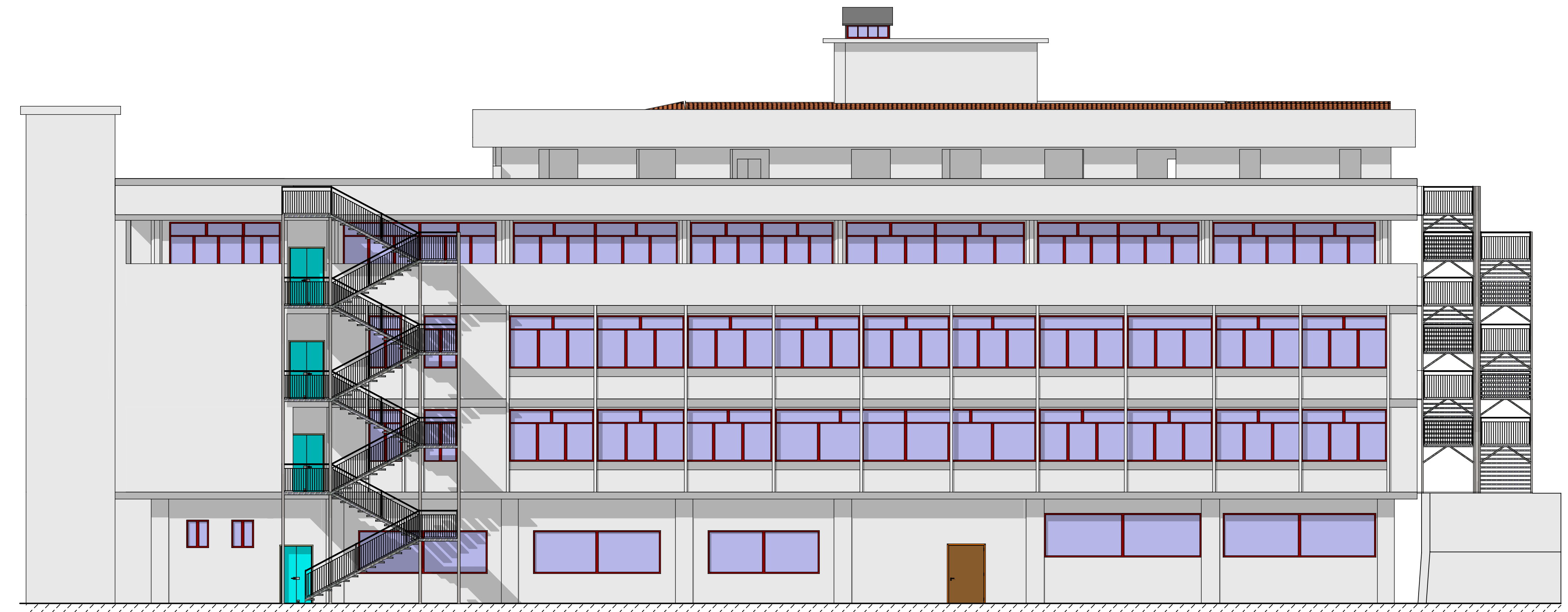

PROSPETTO SUD-OVEST

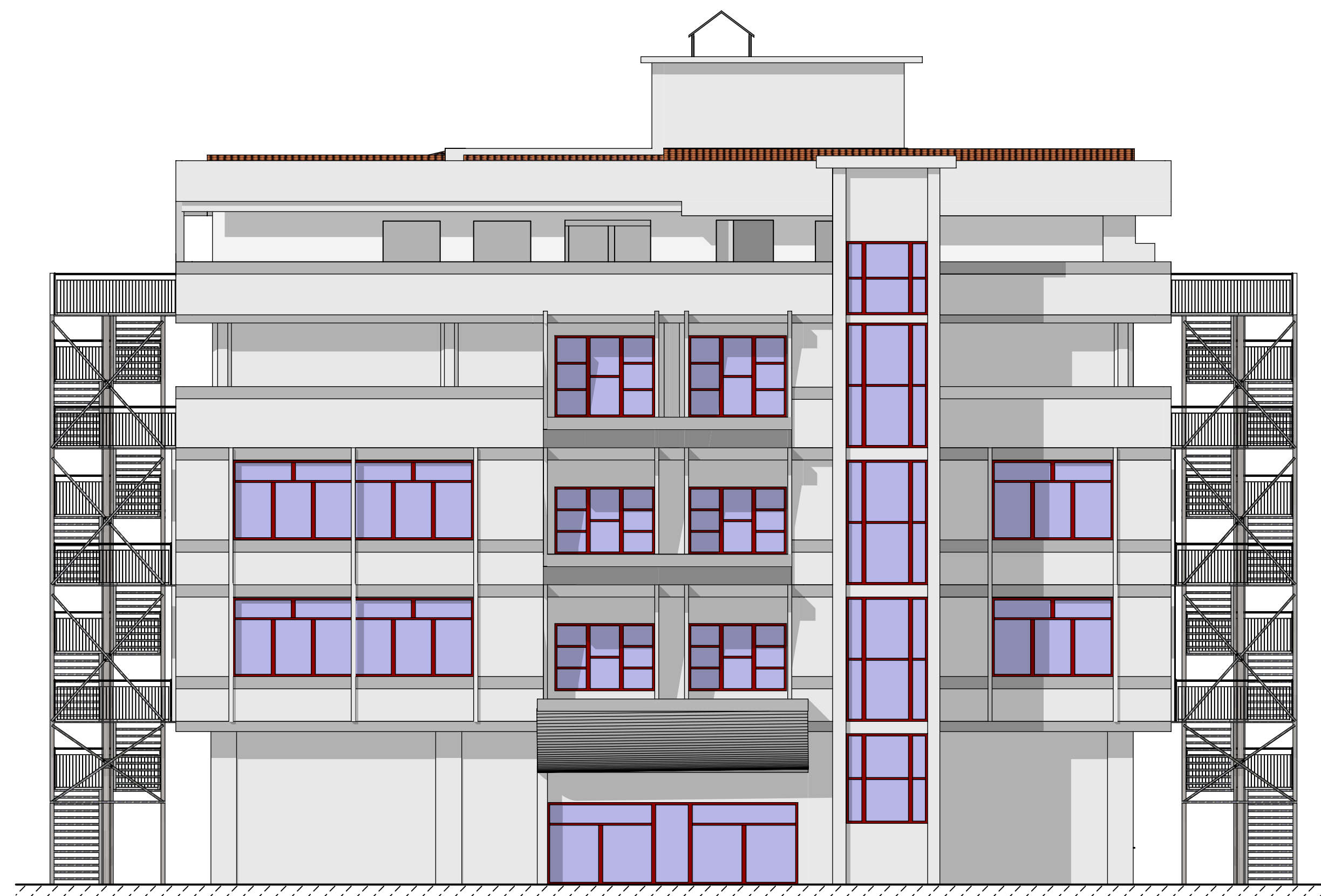

PROSPETTO NORD-EST

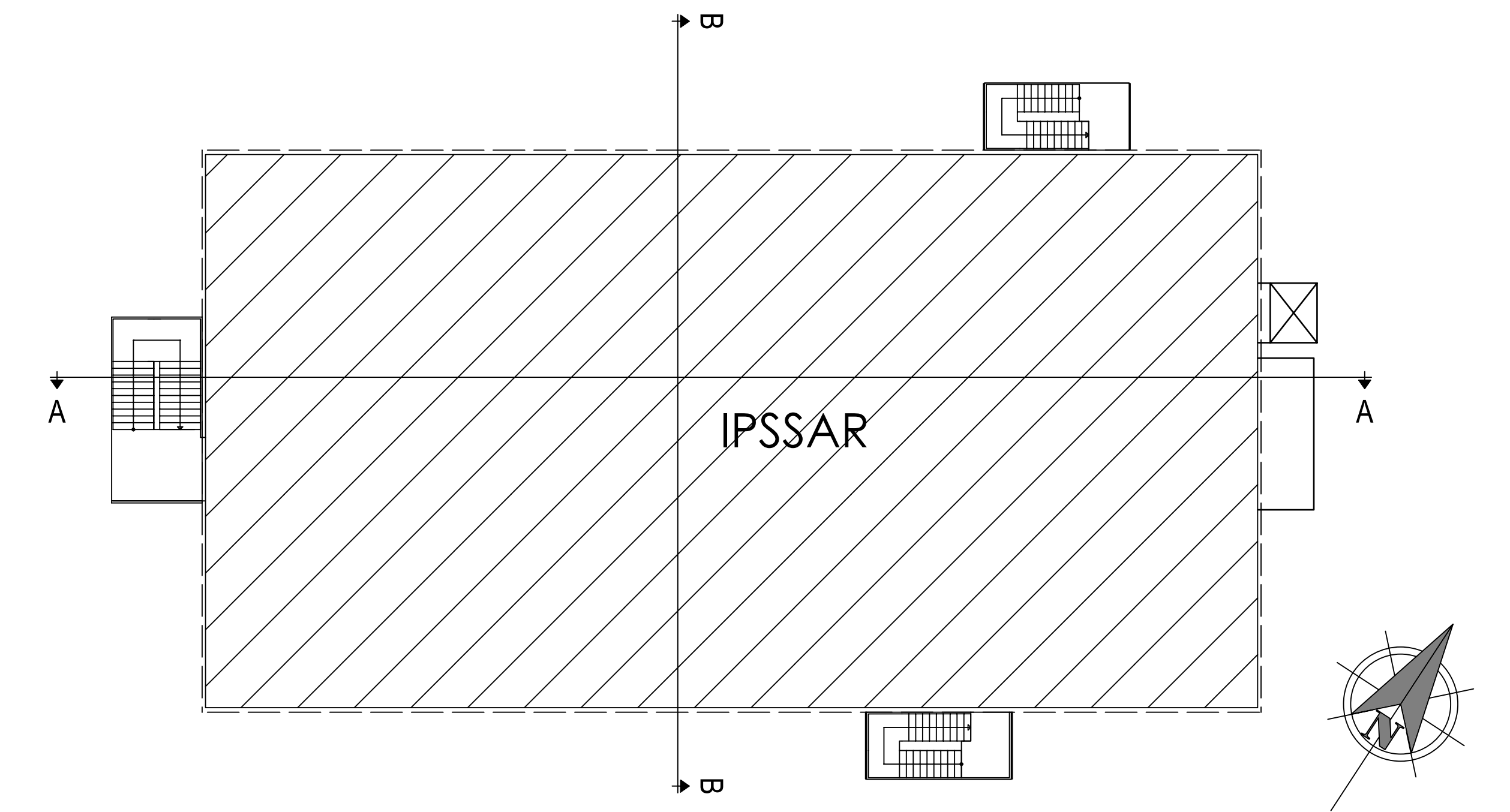
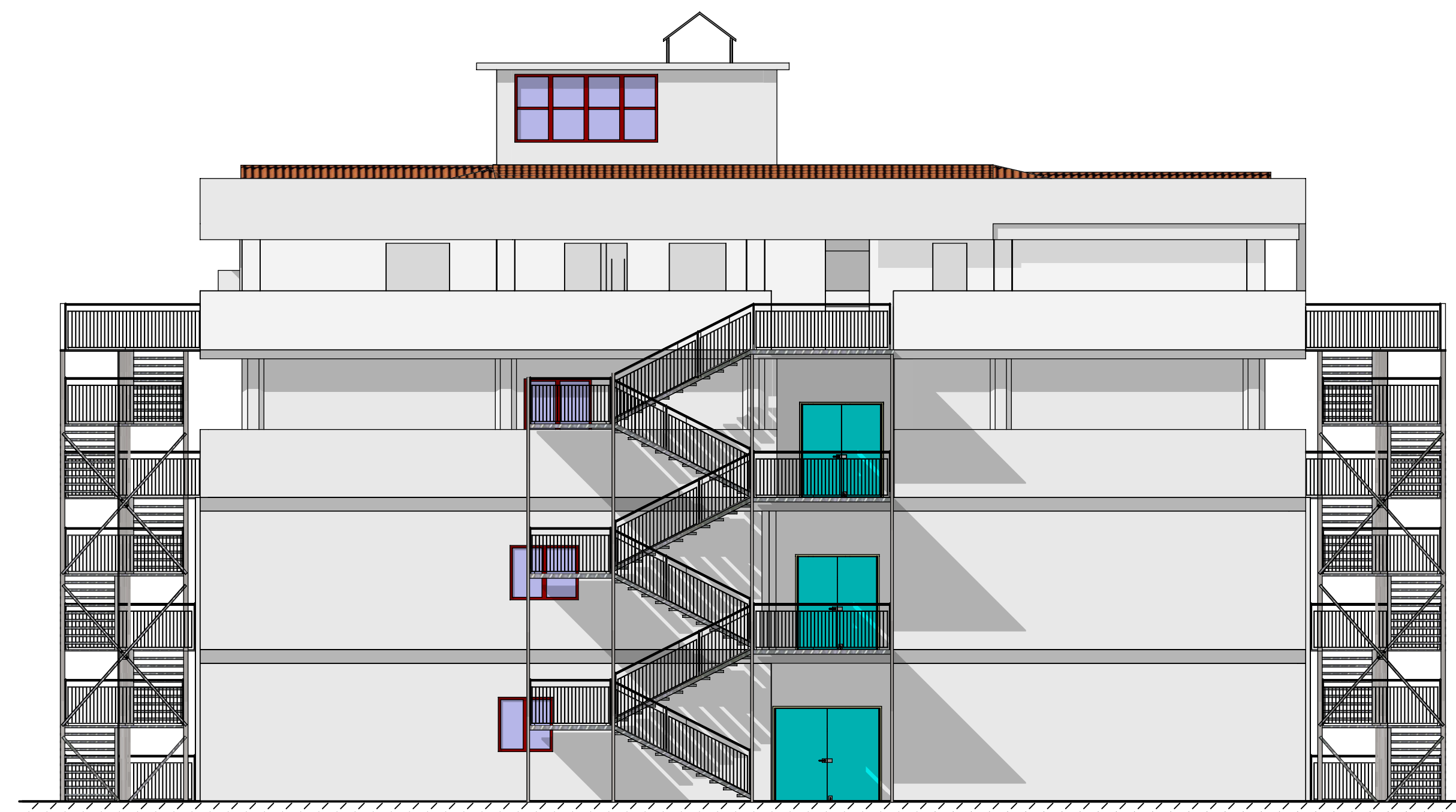

SEZIONE A-A

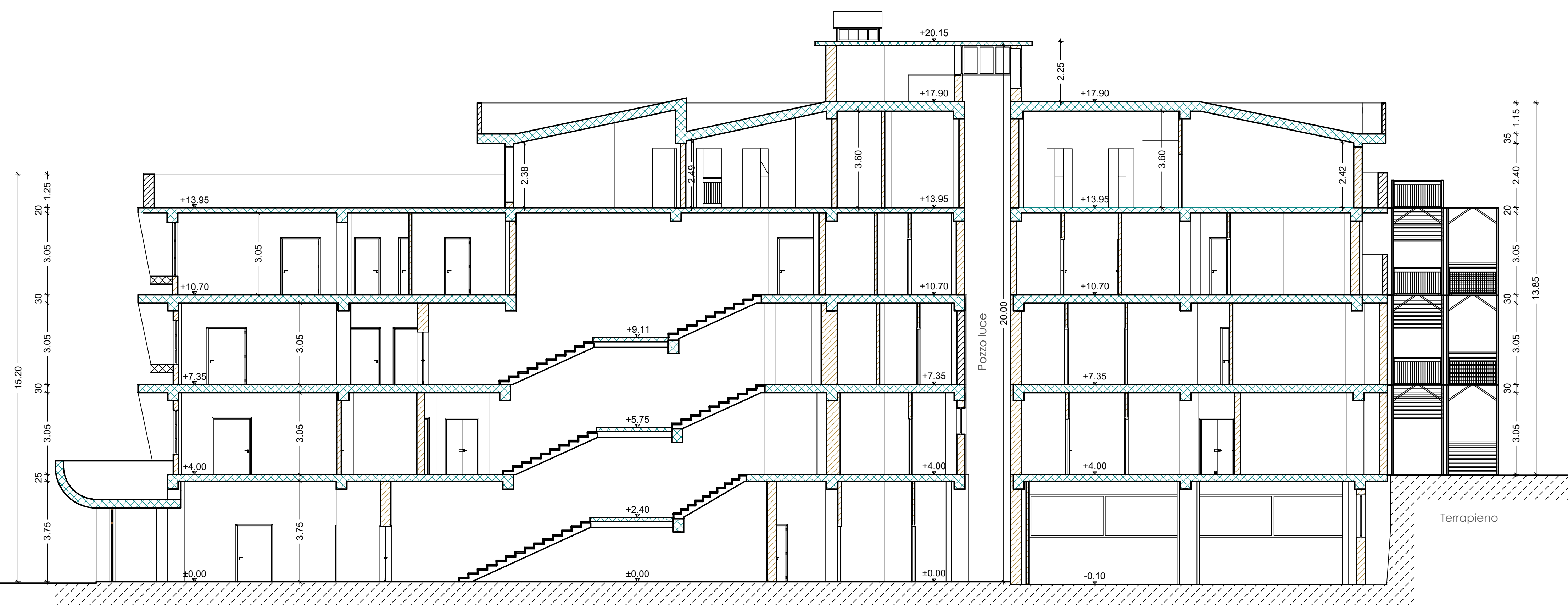

SEZIONE B-B

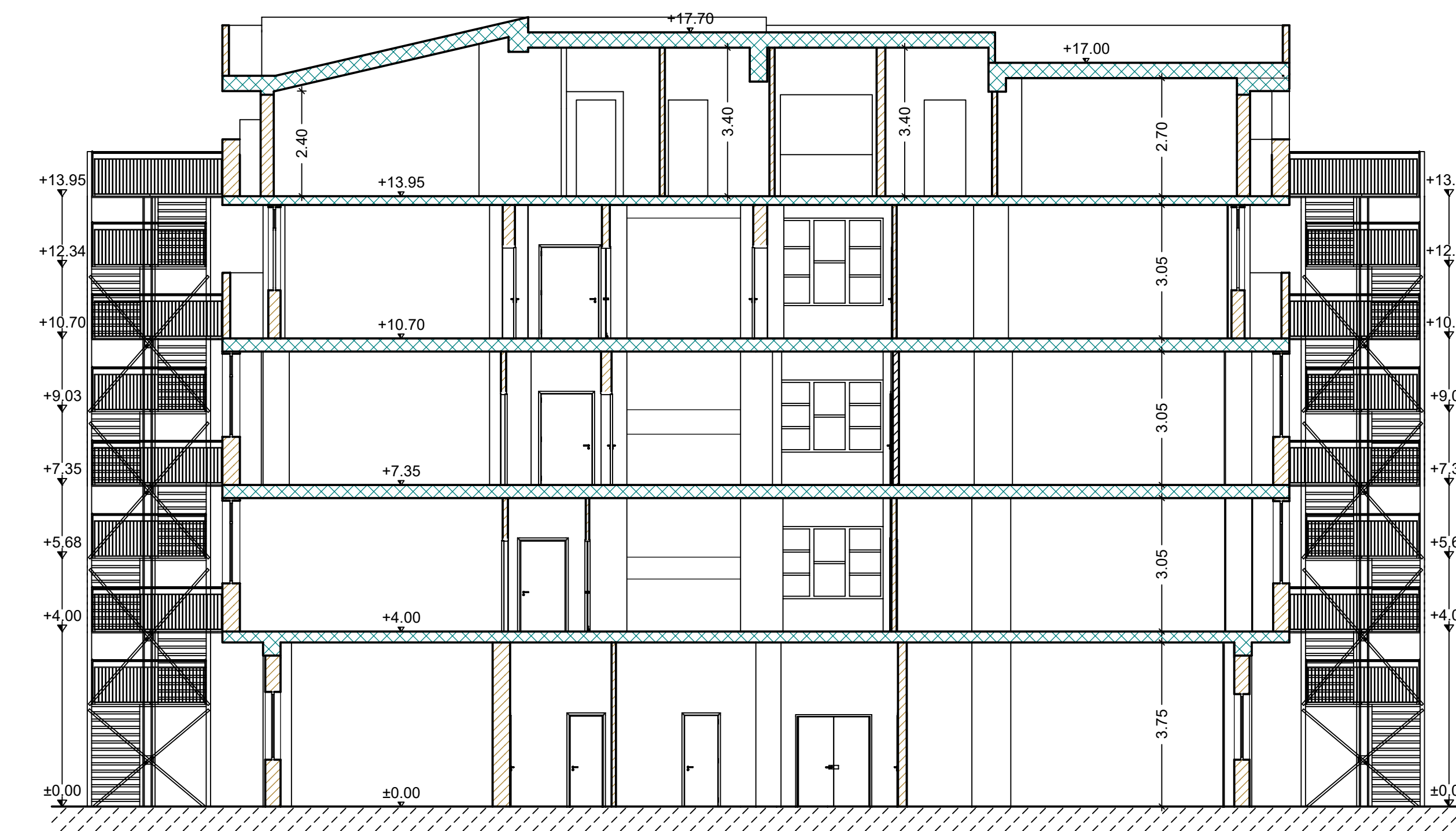

STUDIO DI INGEGNERIA DELLE STRUTTURE
 DR. ING. FRANCESCO FANIGLIULO
VIA CALABRUSA S. 38 - 87100 COSENZA - TEL. 0974947700 - WWW.FANIGLIULO.IT

Rif./Rev.	Progetto	Data	Redattore
	Bozza		
	Preliminare		
	Definitivo	28.02.2017	Ing. Francesco Fanigliulo
	Esecutivo	02.12.2020	Ing. Francesco Fanigliulo
Nr. Tav.:	05/A	Scala:	1:100



PROVINCIA DI COSENZA
 Settore Edilizia
 Corso Telesio, 17 - 87100 Cosenza

Contenuto Tavola:
 Stato di Fatto Prospetti e Sezioni
 Progetto:
 COMPLETAMENTO ADEGUAMENTO SISMICO
 IPSSAR DI CASTROVILLARI
 Impresa Esecutrice:

Rif./Rev.	Tavola Sostitutiva	Data	Redattore

Collaboratore/i



Approvazioni

Progettista
 dr.ing. Francesco Fanigliulo
 via L. Ariosto, 34 - 87100 Cosenza

Direttore dei Lavori