

PROVINCIA DI COSENZA



SETTORE
EDILIZIA ED IMPIANTISTICA SPORTIVA

PROGETTO ESECUTIVO
COMPLETAMENTO PALESTRA ISTITUTO TECNICO
PER GEOMETRI DI ROSSANO (CS)



TAVOLA N° 05	SCALA 1:200	Data: GIUGNO '19
PROFILI STATO ATTUALE E FUTURO		
PROGETTISTA		
ARCHITETTO		IMPIANTI
Arch. Angelo Marcello Caccione		
COORDINATORE PER LA SICUREZZA		
DIRETTORE DEI LAVORI		
Arch. Angelo Marcello Caccione		
IMPRESA		
RESPONSABILE DEL PROCEDIMENTO		
Ing. Giuseppe Pascaro		

PROFILO A-A (STATO ATTUALE)



PROFILO A-A (STATO FUTURO)

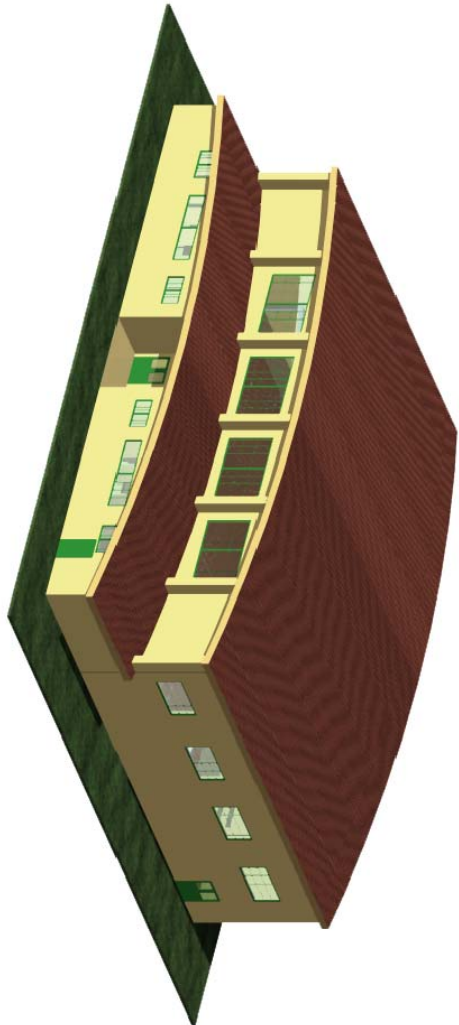
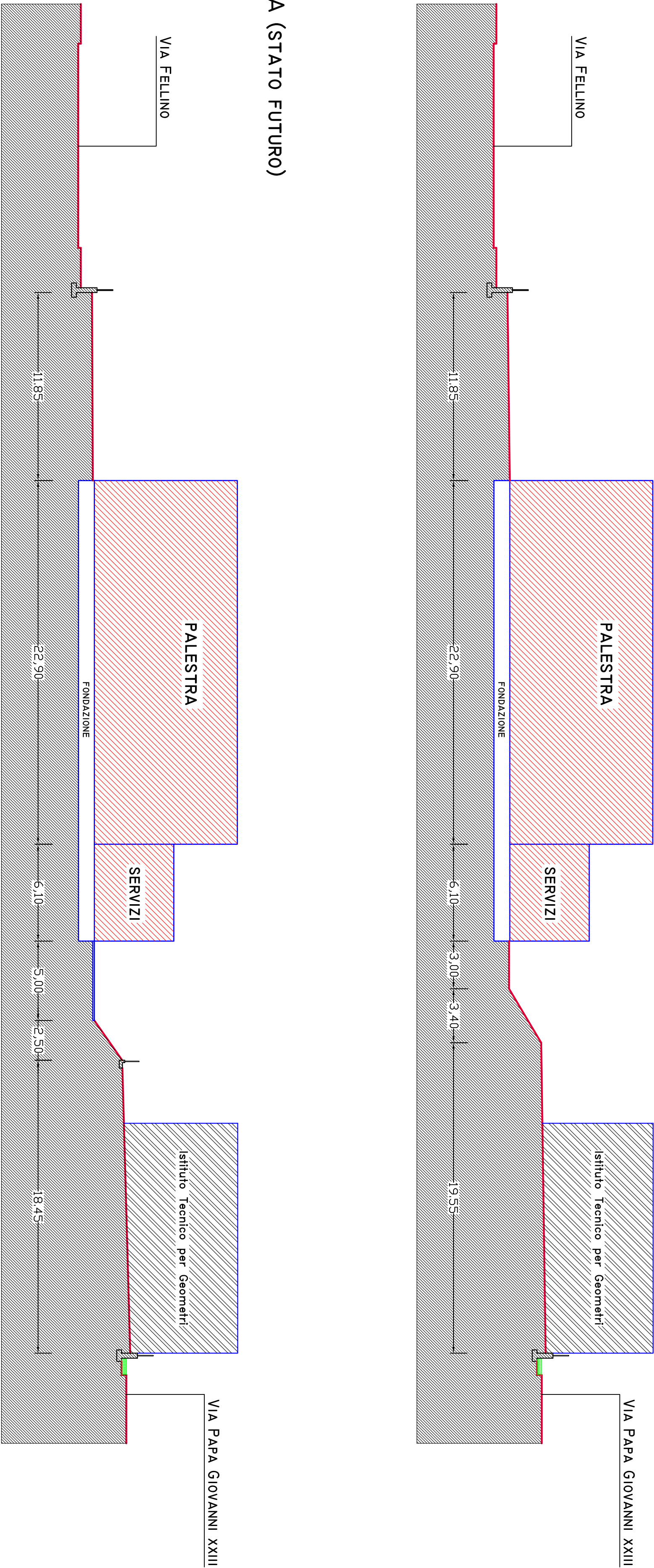
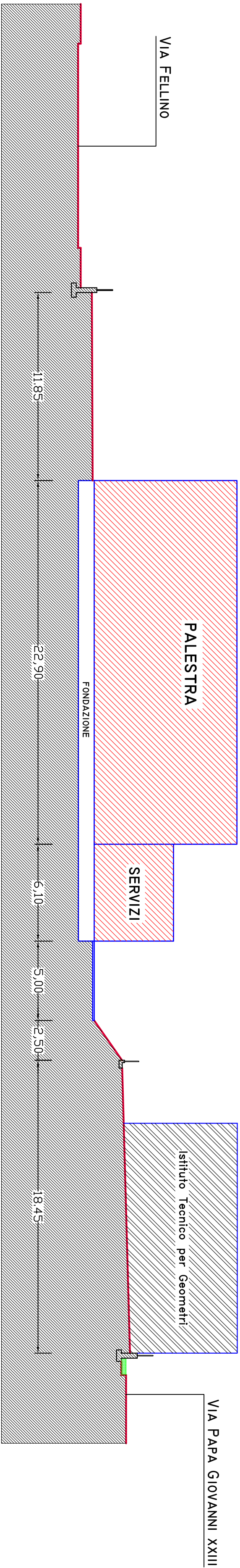

PROFILO B-B (STATO ATTUALE)

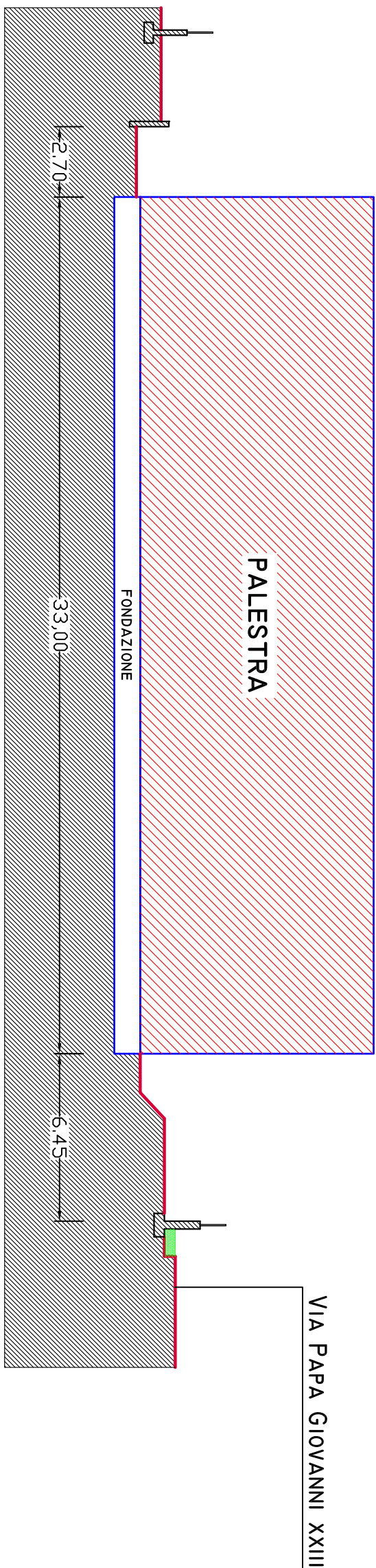

PROFILO B-B (STATO FUTURO)

